El presente documento es copia de su original del que es autor el Arquitecto Técnico D. GABRIEL MANZANARO LÓPEZ. Su utilización total o parcial así como cualquier reproducción o cesión a terceros, requerirá la previa autorización expresa de su autor quedando en todo prohibida cualquier modificación unilaretal del mismo

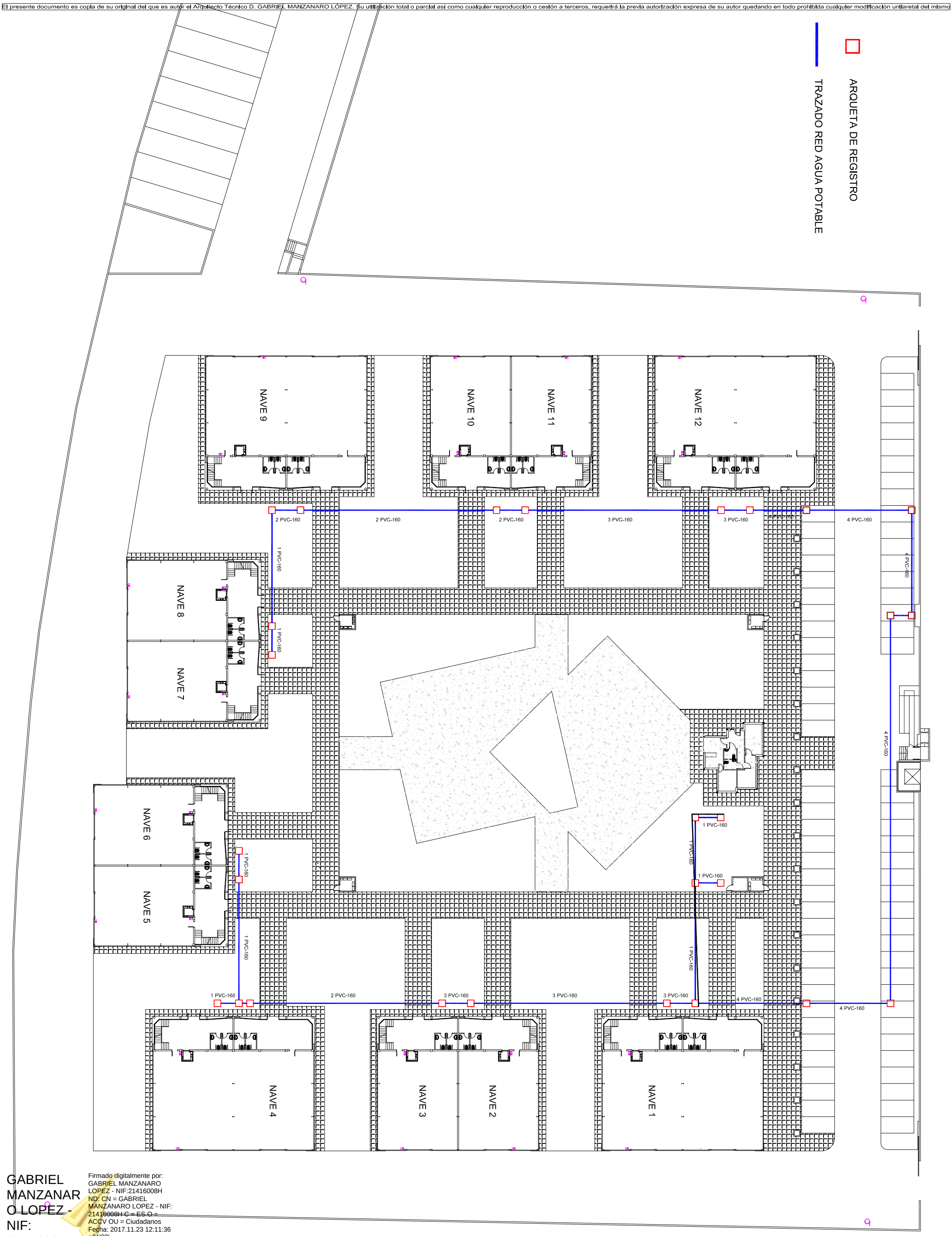

GABRIEL MANZANARO LOPEZ - NIF: 21416008H

Firmado digitalmente por: GABRIEL MANZANARO LOPEZ - NIF:21416008H
ND: CN = GABRIEL MANZANARO LOPEZ - NIF: 21416008H C = ES O = ACCV OU = Ciudadanos
Fecha: 2017.11.23 12:11:36 +01'00'

AYUNTAMIENTO DE ALICANTE

CONCEJALÍA DE URBANISMO | SERVICIO DE ESTUDIOS Y PROYECTOS Y VIARIO | DEPARTAMENTO TÉCNICO DE EDIFICACIÓN

JAUME GINER ÁLVAREZ, Arquitecto Municipal; GABRIEL MANZANARO LOPEZ, Arquitecto Técnico Municipal; Mª ASUNCIÓN LILLO MARTÍNEZ, Arquitecta Técnica; Mª DOLORES SERRA VERDÚ, Delineante

IMPULSALICANTE AGENCIA LOCAL DE DESARROLLO

TÍTULO COMPLEMENTARIO	ESCALA	NÚMERO	DESIGNACIÓN	FECHA
SUSTITUCIÓN DE DERIVACIONES INDIVIDUALES DESDE LA CENTRAALIZACION DE CONTADORES A NAVES, EN VIVEROS DE EMPRESAS, SITO EN AV. DE ELCHE 157, 03008 ALICANTE.	1/125	2	TRAZADO DERIVACIONES	NOV 2017